夕刊 臺灣日日新報 一月十五日

マレー皇軍東西呼應 ジョホール州突入

新嘉坡まで餘す○○粁

【マレー戰線○○十五日發同盟】我がマレー西岸進撃の先鋒の鐵牛部隊は十四日夜折柄の沛然たるスコールを衝いて州境の街○○を突破英領マレー半島末端部のジョホール州に突入シンガポールまで餘す○○粁の地點に進出した、尚東海岸地區進撃中の我が精鋭も十四日パハン、ジョホール州境を突破し同薄暮ジョホール州東岸の要衝○○に突入した、○○よりシンガポールへの直線距離は○○粁である

我鐵牛部隊突入 マラッカ關門○○に

【マレー戰線○○十五日發同盟】……

英軍當局は速かに有力なる增援軍を派遣すべきである、この敗勢を挽回するには增援軍の急派以外に方法はない

タンピン、ムアール爆撃

【上海十四日發同盟】シンガポール發ロイター電、英東亞軍司令部は十三日夜戰況を次の如く發表した

一、西部マレー方面では英軍は引續き退却中である

一、日本航空部隊は十三日タムピン及びムアールを爆撃し鐵道及び橋梁に大損害を與へた

英軍後退發表

【リスボン十四日發同盟】シンガポール來電によれば英東亞軍司令部はマレー戰況につき十四日次の如く發表した

一、クアラ・ルンプールは既に日本軍によつて占領された

一、英軍は日本軍の追撃を阻止するため大規模の破壞戰術に出で引續き後方陣地に撤退中である

一、日本軍航空部隊は十四日ジョホール州及びマラッカ州を爆撃し鐵道を破壞した

一、日本軍航空部隊は連日シンガポールを空襲して居る

一、英東亞軍麾下の空軍部隊は十三日夜タイ國シンゴラを空襲し停車場附近の建築物を爆撃した又他の一編隊はポート・スウェッテナム(日本軍占領地)を爆撃し火災を生ぜしめた

シンガポールの覆滅は刻々

生色なき英紙の報道

【ベルン(スイス)十三日發同盟】……

デイリー・テレグラフ紙 日本軍は四日間に八十粁の距離を進撃した……

メナド方面陸戰隊 セレベス島北部攻略

ミナハサ州一帶敵要地

【東京發同盟至急報】大本營發表(十五日午前十一時四十分) メナド方面帝國海軍特別陸戰隊は昨十四日までにセレベス島北部ミナハサ州一帶の敵要地を攻略、敵航空基地を占領せり、同作戰に於て戰車、野砲、機銃、小銃及び爆彈其の他軍需品多數を鹵獲せり

マニラ市內中央通りルネタ公園を堂々入城する○○戰車隊

バタアン敵要塞の一角を遂に突破

立體的猛攻 敵砲九門を粉碎

【比島バタアン半島前線十五日發同盟】……

在倫敦亡命和蘭人絶望

【リスボン十四日發同盟】……

スピック灣○○島要塞を無血占領

敵情偵察の皇軍勇士に

【比島バタアン半島前線○○十五日發同盟】……

新嘉坡防衛に英軍焦土戰術

非占領地區破壞

【サイゴン十四日發同盟】……

米海軍兵員を急遽增員

【リスボン十三日發同盟】……

米戰鬪機一機擊破

陸鷲デナルピアン奇襲

【比島前線○○十五日發同盟】……

志願兵訓練所生徒募集の州廳打合會

けふ督府正廳で開く

……

長官訓示

……

英國の覊絆を脱す香港建設の礎石

經濟復興など着々進捗

【香港十四日發同盟】……

一、敵性國人處理 ……

二、人口疎散 ……

三、糧食問題 ……

四、金融問題 ……

米の工作は畫餅か

リオの汎米外相會議

【リオデジャネイロ十四日發同盟】……

細岡空軍の中心は米空軍

捕虜米將校談

【バンコック十四日發同盟】……

オアフ島に空襲警報

【リスボン十四日發同盟】……

米英側記者スラバヤへ

【リスボン十三日發同盟】……

施政方針演說草案 近く閣議で決定

【東京發同盟】……

日獨公使館員を墨國米に護送

【リスボン十四日發同盟】ロイター電によればメキシコ政府は目下メキシコに駐在中の日本及びドイツ公使館員を米國經由本國に送還することとなつた……

蘭貢北郊飛行場を荒鷲爆擊

英軍司令部發表

【上海十四日發同盟】ラングーン來電によればビルマ英國軍司令部は十四日午後左の如く發表した……

カナダ、太平洋岸在住樞軸國民を移住

【リスボン十四日發同盟】オッタワ來電、カナダ政府は今般太平洋岸ブリティシュ・コロムビア州に在住の樞軸國民を他の地方に移住せしむることに決定……

大東亞調査會を創設

貴族院調査會

【東京發同盟】……

戰爭に勝つ爲に…

……

人事

……

何んといつても 伊豆椿ポマード

奥様も 台所で手柄の數々 庖丁の傷など メンソレータムで
價 二十五錢 四十五錢 九十錢
メンソレータム

總力戰 我も銃後で殊勳甲

純正二基劑 ポレオンは內服に依り血液體組織へ殺菌性、抗菌性を賦與し以て病源菌を殺滅し治癒せしむるを特徴とする純正化學療法劑なり。
中耳炎 扁桃腺炎 化膿性婦人科疾患 其他あらゆる化膿性に
NISSEN 日本染料製造株式會社 日染 ポレオン錠 純正二基スルホンアミド劑

腎臟疾患 危險なる尿毒症、高血壓に推賞せらる
病的蛋白の顯著なる減退は醫家の齊しく驚嘆せらるる所にして全國官公立病院指定御愛用の榮譽を擔ふ
スルフオアミド劑常用者の屢々訴へる蛋白尿に本劑の併用は最も合理的なりと醫界の定評を受く
アルブチン
日本藥品洋行 田邊元三郎商店

神經痛 ロイマチス劑 アトカルミン錠

糖尿病 ビタミンC內服劑
疲勞感、頭重、精力減退の恢復著明
本劑に含む强力なる植物性インシュリン樣物質は內服を以つて著しく血糖及び尿糖を下降せしむる外、新鮮ビタミンCの相互作用により新陳代謝を正常にし自覺症狀を速かに消退せしむ。
本劑はまた天然ビタミンCとして、結核其他の疾患に廣く應用せらる。
日本藥品洋行 田邊元三郎商店

明日の皇國を双肩に
學徒奉公隊誕生
けふ全島で學徒奉公隊結成式

一齊に[illegible]

聖旨に[illegible]

全島の[illegible]

宣誓

一、我等學徒奉公隊員は一致協力……
一、我等學徒奉公隊員は……
一、我等學徒奉公隊員は……

學徒への期待絶大
皇運の扶翼に挺身せよ
長谷川總督告辭

[illegible]

至誠奉公決意新た
使命達成に邁進
齋藤臺灣學徒奉公隊長訓示

去る十二月八日米英兩國に對する宣戰の大詔を渙發せられ……[illegible]

桑平巡査部長の遺骨郷里へ

【新竹電話】[illegible]

官民一體の綜合的機關
臺灣奉公醫師團
けふ晴れの結成式擧行

[illegible]

若き學徒の意氣高し
督府前で分列式擧行

[illegible]

新竹州學徒奉公隊結成式

【新竹電話】[illegible]

遺家族慰安會
あす新竹劇場で

【新竹電話】[illegible]

軍用病院船と國際公法

病院船の不可侵の條約破る暴戻米英
人道主義の假面暴露
臺大講師 山下　談

戰爭……[illegible]

人員……[illegible]

熟知……[illegible]

敵裝甲車の頭上に樹上から手榴彈
我機械化部隊の奇襲
クワンタン攻略

【マレー戰線〇〇十四日發同盟】[illegible]

徒歩で前へ[illegible]

夜陰に乘じてクアンタン[illegible]

全員樹上に[illegible]

毛生の自宅療法

[illegible]

辻野みさを

臺灣航空少年團模型航空機競技大會

[illegible]

山の青年達も奮起
新竹州下の志願兵熱熾烈

【新竹電話】[illegible]

全臺灣選拔ラグビー大會
十七日　臺北高商で

[illegible]

藤黄飛行場爆撃に緬甸對空增援詰示

【ストックホルム十四日發同盟】[illegible]

總督府專屬森本氏臺北大廳務課長に榮轉

[illegible]

鐵道部の人事異動

[illegible]

大相撲春場所
六日目取組

[illegible]

屠れ！米英
一億今ぞ健康で

増健 榮養・ビルツ劑 ミクローゼ
東京五反田 星製藥株式會社

ダンダンは風の妙藥
發賣元 東京市小石川區 信生堂藥舖
大阪市 大木合名會社 同支店

臺南市花園町二丁目 鶯 電話四〇九番
臺南市錦町 紅葉軒
旅館 四春園
明治キャンデーストアー 菓子喫茶 トヨダ食堂
臺南 あけぼの 電話七六番
臺南市 宮古座
臺南旅館組合
屏潮水利組合
屏東驛前 山陽ホテル
屏東市旅館組合
屏東市馬事會
屏東市米穀組合
屏東市米穀組合
高雄州防諜聯盟 屏東市支部

屏東市會議員
渡邊哲 北原正知 小平又次 升島戸野一 山本實 賀來清 東山介 久藤精實 丸野一 田川唯三 前川清 林田彌蘂 武邦彦 施綿順 呉田三郎 大和宣 張周信 松朝政 菊池市三任 許萬秀郎 林火治

臣道實踐・明けゆく東亞

專賣局高雄支局内 高雄專賣團
高雄市 株式會社 臺灣鐵工所
港灣工業株式會社 臺灣出張所
南邦工業株式會社
南邦物產合資會社 高雄出張所
高雄州清涼飲料水組合
高雄州澱粉工業組合
高雄乘合自動車株式會社
臺灣海運株式會社
永和商行
高雄皇民鍊成協力會
電氣工事一般設計施工監督 金子電業社
材木商 永森記商行
アルコール輸送株式會社高雄支店
土木建築請負 三和工務所
高雄州米穀納入組合
高雄魚市株式會社
臺灣セメント株式會社
淺野セメント株式會社 臺灣支店
鶴山辰造事務所
高雄旅館組合
長興信用購買販賣利用組合
鹽埔信用購買販賣利用組合
高樹信用購買販賣利用組合
里港信用購買販賣利用組合
九塊信用購買販賣利用組合
千歲購買組合
屏東信託株式會社

臺灣日日新報
日本夕刊共六頁

廣地域に敵軍粉碎
陸軍部隊の戰況
大東亞戰爭赫々の戰果

【大本營發表】大本營發表（十五日午後四時）帝國陸軍部隊の一月七日より十四日までに於ける各方面の戰況左の如し

一、マレー方面

（一）西海岸方面　一月三日カンパル附近の陣地を突破せる我部隊はスンカイ、タンジョンマリムを經て追擊を續行し七日トロラク、スリム附近に敵の強力なる陣地を突破せる有力なる敵に……

（二）東海岸方面　一月三日クアンタン西方を攻略せる我部隊は……

（三）陸軍航空部隊　は……

二、ビルマ方面

三、比島方面

四、英領ボルネオ方面

五、蘭領ボルネオ方面

敵潜水艦二隻を擊沈
海軍艦艇、荒鷲と協力

【東京發同盟至急報】大本營發表（十五日午後三時三十分）

一、帝國海軍艦艇は九日わが航空部隊と協力し〇〇方面において敵潜水艦二隻を擊沈せり

二、蘭印方面行動の帝國潛水艦は本十五日までに敵船四隻計二萬七千噸を擊沈せり、なほ同方面帝國海軍艦艇は商船三隻計四千噸を拿捕せり

皇軍に本島民・盡忠報國の榮譽
陸軍特別志願兵募集要綱發表

臺灣統治に新紀元
陸軍志願兵募集
二月一日より願書受付

督府陸軍兵志願者
訓練所生徒募集要綱

【情報部發表】

募集要綱

一、採用人員
二、入所期
三、訓練所入所資格
四、志願手續
五、願書受付期間　自昭和十七年二月一日　至昭和十七年三月十日
六、審査
七、試験
八、入所決定
九、給與

南進踏破實に一千粁
馬來皇軍 東西呼應 轡並べ新嘉坡睥睨

新嘉坡を目差す
要塞攻擊戰の段階

新嘉坡防衛軍
三萬の敵袋の鼠
包圍殲滅の我布陣確立

ニユーギニア西部
セレベス中部攻擊

海鷲大戰果

【東京發同盟至急報】大本營發表（十五日午後三時）

一、帝國海軍航空部隊は十二日セレベス島中部東岸トミモリ灣コロネダレ水上航空基地を攻擊し飛行機、格納庫大小九箇、兵舍一群其の他を爆破炎上せしめその一部隊はジロロ島テルナテを攻擊し大倉庫二箇を爆破五ヶ所に大火災を生ぜしめたり

二、帝國海軍航空部隊は今十五日までにニユーギニアの西部バボ、ロン、セルツカ諸島のアンボン、ニユーブリテン島のラホール等に對し數次の攻擊を敢行しその重要軍事施設を炎上又は爆破せり

東蘭印領土全部と
ニユーギニアに及ぶ
二千百哩に納經實 驚異的な大進擊作戰

大日本翼賛壯年團
機構、人事大綱決定
けふ本部結成式を擧行

和蘭、蘭領印度を
敵國として取扱ふ
・敵産管理、大藏省告示

外事部第一課長 大田氏兼務發令

ソ聯消極同答に重慶失望
援助の泣訴空し

コロンビアの軍隊を移動
パナマ防備強化

政府提出法案の豫備審査
衆議院調査會

示せ！健康の底力
胃腸・榮養不良
虚弱體質・脚氣
ビタミンB複合体
エビオス
末内錦
錦井藥品研究所

明治大學
大學豫科
專門部
女子部

新年號
オール讀物
帝國陸海軍赫々の戰果は國民の等しく感謝するところでありますが長期戰は必至です
總力一丸困苦に立向ふために豊かな精神的慰安が必要です
賣切れの懸念がございます
お早く最寄書店へどうぞ……
文藝春秋社

機械化13号
祖国の生命
北村小松作 機械化小說
國防科學雜誌 機械化國防協會主宰
山海堂

主婦之友名作文庫
ロビンソン・クルーソー物語 佐々木直次郎譯
パウル街の少年團 松室重行譯
戰勝お正月の 力強い讀物
國旗掲揚式
バンビの歌
つばさの蔭に
ファブルの生涯
新イソップ物語
西遊記
ネバタ號の小船長
主婦之友社

社説
皇軍に列する途開かる
島民は忠誠誓つて御信倚に應へよ

一

待望の陸軍特別志願兵制度が實施に先行する志願兵募集要綱は昨日發表を見るに至つた。此の喜びたるや昨年六月その方針決定において早くも本島統治の一大劃期として……

志願兵入營の前に督府訓練所に入所
幹部候補生・下士官志願 累進の道も開く
陸軍特別志願兵募集要綱解説　内務局兵事防空課

昨年六月發表に昭和十七年度より志願兵制度を實施することが發表せらるるや島民多年の熱望が茲に……

旣に二萬名
應募するの
制度の概要
入所者の資格
願出の手續
郡守、市長、支廳長の銓衡
審査
知事、廳長の銓衡
訓練所長の銓衡

股肱たる榮譽辱し
島民皆兵へ總進軍
志願兵募集要綱發表に當り　齋藤府情報部長談

日本國民としての
皇民鍊成の

地位、境遇の如何問はず
競つてこの光榮に浴せ
井上軍報道部長談

臺灣住宅營團

建築技術に重點
まづ下級俸給者層に賃住宅提供
事業內容・赤堀理事長談

育成から一步前進
今後の使命は統制會連絡機關
重產統制　團體協議會機構改革案

十六年度の收繭高減收

拓士道場卒業生
事業界で引張凧

拓士新入生は來月來臺

パルプ聯合會　創立總會廿四日頃

督府の作付轉換打合會
廿日全島關係官を集め

佛印比島の大阪商船支店長

臺灣製紙總會近く薄紙製造へ

大東亞經濟圈の運營理念徹底へ
南方經濟講座近く開講
まづ三都で

昭和十六年度　督府の農業移民
十六縣下で募集中

內外商況（十五日）
東京短期前場
東京短期後場
東京長期後場
大阪短期前場
大阪短期後場
大阪長期前場
東京國債前場
東京銀行實株

超短波治療器 アコマ
適應症 喘息、結核性諸病、高血壓、狹心症、腎臟病、神經痛、ロイマチス、慢性胃腸病、カリエス、夜尿症、水ムシ、痔瘻、其ノ他醫藥デ治ラヌ難病モ屢奇效ヲ奏ス
病める者は求めよ
臺北市西門町三ノ一九 アコマ臺北販賣所 電話七四八六番

株なら實 政
東株一般取引員 中島政治郎商店
東京日本橋區兜町一ノ二

特製 メヌマポマード
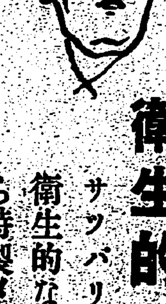

臟器ホルモン綜合劑 DA オオコンリオン

食後にこの錠劑を

食後々々にエビオス錠を服用しますと、B複合體の作用により、食物を體內で、充分に燃燒榮養化します。體力をいつも上乘に保ちます。
大日本麥酒株式會社

健康は齒から…
資生堂 中煉 齒磨
資生堂

起て・特別志願兵へ

大君の御楯となり　天業を翼賛せん

嚴肅な歡喜の日は來た

迎へたり、この感激、この歡喜、本島統治史に劃期的一頁を書きおろした特別志願兵制度は愈々今年より實施される、六百萬島民がひとしく待ちこがれてゐたその募集要綱はけふ十六日發表されたのだ、昨年六月二十一日志願兵制度實施が閣議で決定されて以來六百萬島民の感激と歡喜の浪のうねりは日一日と高まり、磐れの志願兵志願の若人は日を逐ひ、月を逐うて奔流堰を切つた如く殺到し僅か半ケ年で早くも二萬名の多きに上つた、思へば征野萬里に銃をとつて大君の御楯とならんその日をどれほど待ちあぐんだか、待つた、そして遂にその日は來た、餘りにも嚴肅な歡喜の日は來たのである、今年こそは本島青年が天晴れ帝國軍人に仲間入りが出來るのである、そして國家最高義務の一たる國防義務の大任を分荷し八紘一宇の大理想完成への天業翼賛のため勇往邁進する本島若人が十年、百年、いな千年と永遠に養育されて行く事實を想到する時、誰か心の眞底より『ああ感慨無量だ』の歡びの聲を漏さざるものがあらうか、聖恩の廣大無邊に感泣せぬものは一人だにない、今や再び全島津々浦々は歡喜と感激の萬歳でどよめいてゐる、行け、志願兵へ

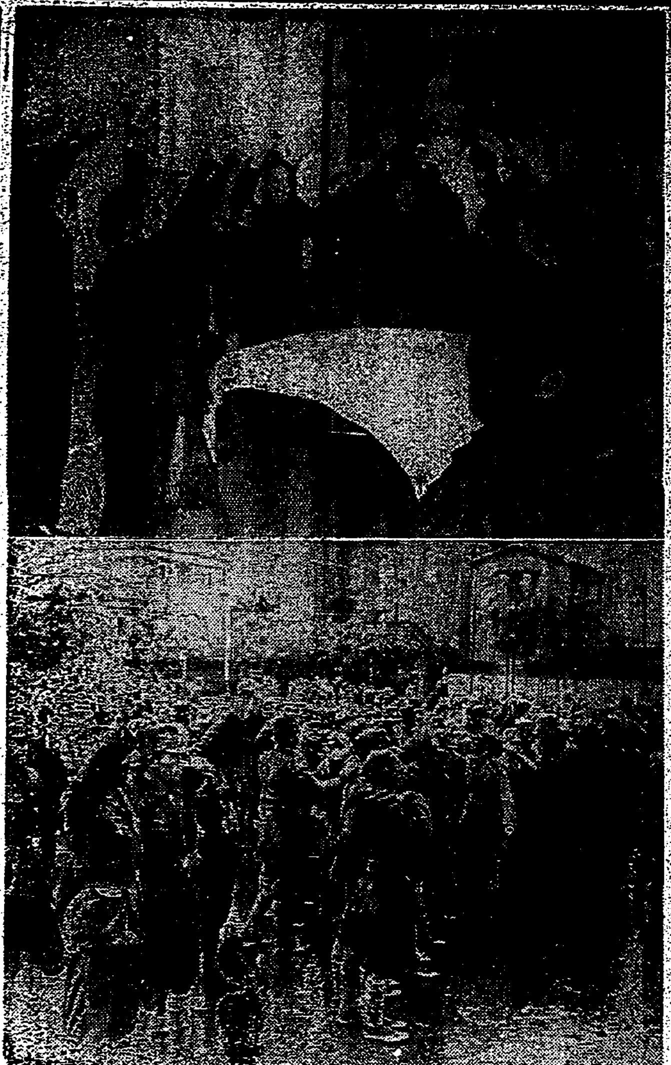

勤報青年隊員

劍潭の杜壓する志願兵への歡び

早くも銃執る日を夢む

[illegible]

さあ、手續きの用意だ

張り切る臺灣魁挺身隊總本部

[illegible]

軍人精神を體得する　志願兵の將來に期待

喜びの日に　許丙氏談

[illegible]

心身を鍛へ合格を祈る

陳进地君談

[illegible]

嚴肅な發表の日

上は宣誓して聖壽の萬歳を奉唱する魁挺身隊本部　下は喜びに溢れ互ひに励ます勤報青年隊員

實施發表以來七ケ月　志願者二萬名突破

戰捷の佳春迎へ激增

[illegible]

"軍國の母"になる喜び

立派な武夫を養育します　陳林氏尾さん語る

[illegible]

自らの錬成に努め　島民皆兵に邁進

魁挺身隊長・陳清波氏談

[illegible]

初の志願兵に選出の　青年が羨しい

歸還軍夫・鄭當氏談

[illegible]

島民大衆の

老人も率先して　啓蒙に盡力せん

林獻堂氏語る

[illegible]

陸、海軍大臣に謝電

臺灣奉公醫師團から發出

[illegible]

燃える戰車の上で　"萬歲"叫びつゝ斃る

鐵牛部隊マニラ攻略戰の華

[illegible]

敵の潜水艦に逆襲　彈藥補給任務果す

我輸送船班血の苦鬪記

[illegible]

臺北南警察署の監督者會議

[illegible]

大相撲春場所　五日目勝負

[illegible]

オイベスチン錠　女性ホルモン　新館　頭力持続的に作用を營む　更年期障害の女性に　武田新薬發賣

カセイン　ガンマー

デルモライツ

急用寫眞（一時間仕上げ）　サワイ

第一世界館　國際館　大世界館　芳乃館　新世界館

臺灣興業株式會社　第拾四回決算

[illegible]

各地綜合版

きのふ各地で

至誠報國の誓ひ固く
學徒奉公隊結成式擧行

高雄 十一時より……

花蓮港 ……

臺中 ……

臺東 ……

臺南 ……

二會社の設立決定
臺北州下バス統合一段落

時艱克服戰捷祈願
國婦嘉義市分會主催で

決死の覺悟で
榮轉の大西氏談

婦人層總行進

吾れ皇國の御楯に
臺北で一擧百五名

板橋の青年團員も

一甲當り二十石
高雄州一期米增產計畫

肥料の配給は前記の一割增

員林郡下の各壯年團結成式

これは山の乙女達

流暢な國語で演技
臺北州下の高砂族國語演習會

新富區盛り場場內設備充實

指定部落振興研究發表

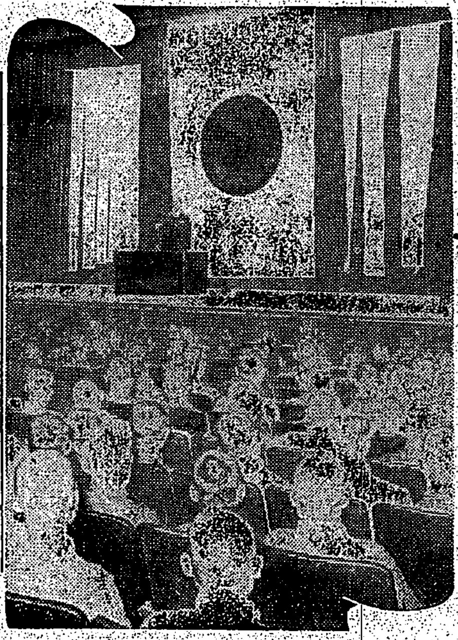

各代表烈々の熱辯
きのふ臺北の時局講演會

本島人よ立上れ

屏東の消防陣强化

臺中商議の職員懇談會

復興對策へ萬全
嘉義市に震災復興委員會設置

新豐郡の一期作增產競技會

臺中州の神職會議

羅東郡道路品評會

南方進出の積極化
高雄商議で打合會開催

採用百二十名
高雄青年挺身隊入隊者身體檢査

高雄奉公壯年團參事會

臺南市皇民奉公青年訓練修了式

國民學校打合せ會

ラジオ

本社主催 臨時碁戰

黑難局の態

二十四棋士勝繼戰

木村名人講評

東亞之名品 コトッ鉛筆

會葬御禮 柚木治二

萬媒 技師入用 寫眞 女子 事務員 洋裁 看護婦 女事 素人 賣電 女子接客係募集 案內 最新 電話 カメラ 教育 急用 メガネ 時計 ラジオ 防寒 のせ 冷藏 町の 枕 斷食 金屬 結婚 戰捷 旅館

頌春

增せよ生產 愛せよ資源

光 吉元藥行

臺北市材木商協會 協會員一同

福岡洋家具商會

株式會社 勝芳商行

北投自動車株式會社

臺灣耐火工業株式會社

セーラー萬年筆 セーラ萬年筆臺灣出張所

小間物化粧品 賣藥、煙草店 池森小間物店

謹奉賀戰捷之新年
新年に際し舊年中の御愛顧御引立を感謝し併て本年も倍舊の御愛顧の程偏に奉懇願候

明るい名刺 精美堂

株式會社 松本商行

諸織物及同既製品商 松本サービスステーション

Ⓐ 明石鐵工所

株式會社 三輪養元堂

丸井金物店

上利八十八

臺南名物 森山園茶舖

㊄ 五端第二支店

二頭安開進堂

橋本紙店 橋本紙店印刷部

一筆主 永野鶴太郎

鶯遷閣

お茶食事 望鄉茶房

やまと莊主 脇本素堂

十六日公開六日間
妖艷！戰慄！劍と涙の大雄篇
雪之丞變化 總輯豪華版
林長二郎 三役
國民指導
臺劇

勝利の歷史

テーム水 ひふ病退治

效力本位

內科 吉田醫院

ツイコーユ 菊花香油
みるからにその人の健康を物語ります イツツコーユは髮の毛の一番たしかな榮養料で從つてみなさまの座右を離されないものとなりました。

腦 腦病神經系諸病

良藥と實寶錄 無代進呈

光明丸